Das Kartenlesegerät herstellen

Das Kartenlesegerät für Station 2 besteht aus einem programmierten BBC MicroBit und einem 3D-gedruckten Gehäuse.

BBC MicroBit programmieren

Der Mikrocontroller muss mit folgendem Code unter https://makecode.microbit.org programmiert werden:

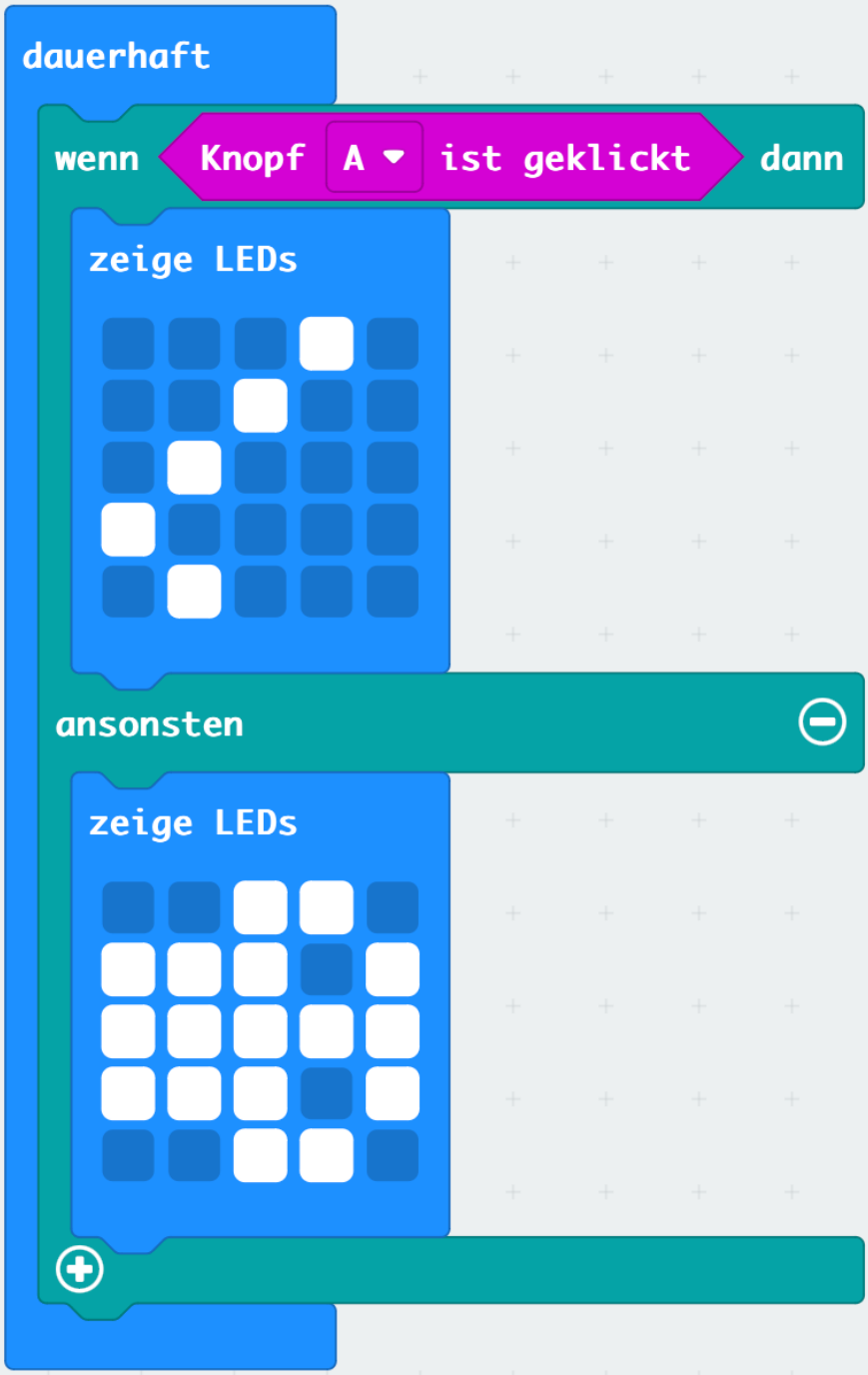
dauerhaft
wenn
Knopf
A
ist geklickt
dann
zeige LEDs
ansonsten
zeige LEDs

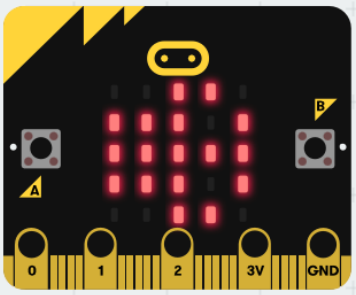
A
B
0
1
2
3V
GND

3D-gedrucktes Gehäuse

Schlüsselkartenbox MicroBit V2

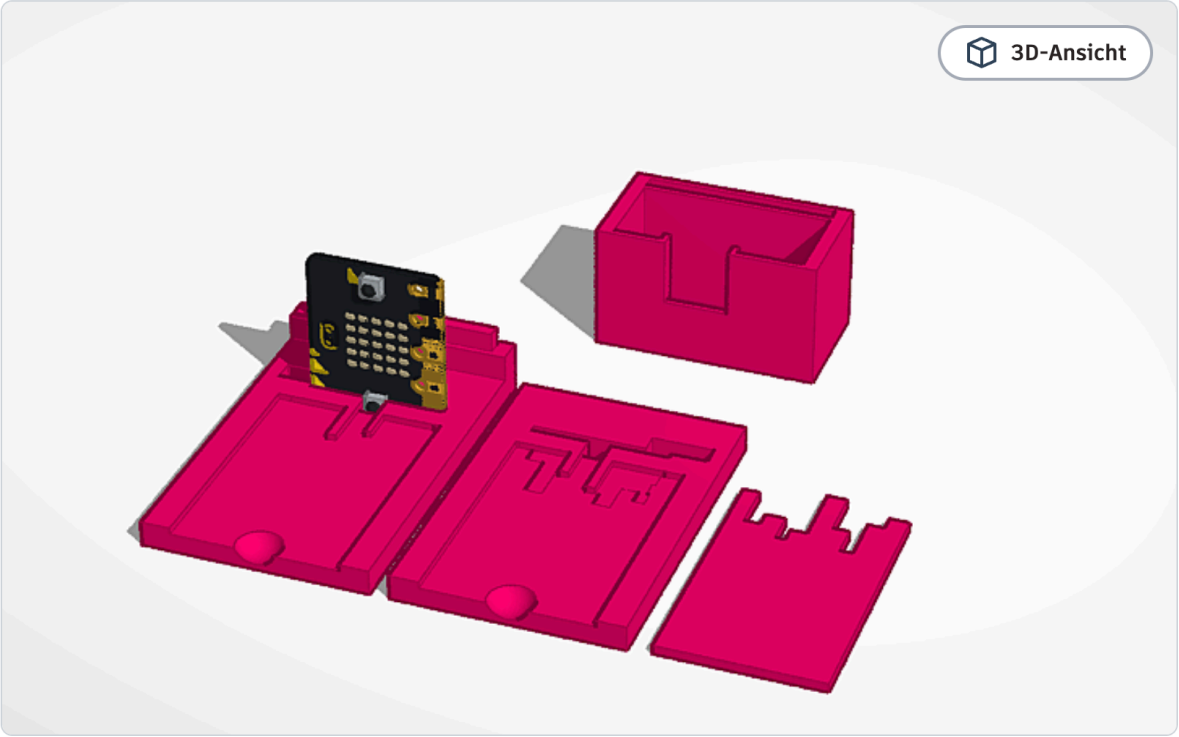

Das Gehäuse lässt sich hier als Druckvorlage (kompatibel mit BBC MicroBit V1; müsste für V2 evtl. angepasst werden) herunterladen:
https://www.tinkercad.com/things/24i1SiDqRIM-schlusselkartenbox-microbit-v2?sharecode=mWOV0R1spoOpgc-4UHcv62DIJ0DmsMdZGYqwqOVllVs